



**MR. FRESH**®

# CATÁLOGO





# FICHA TÉCNICA PELÍCULA PLÁSTICA

**LÍNEA: DOMÉSTICO**  
**MEDIDA: 30 CM**

**CÓDIGO: MRFD12CJ6**

**TRANSPARENTE**



**ALTO RENDIMIENTO**



**6 ROLLOS POR CAJA**

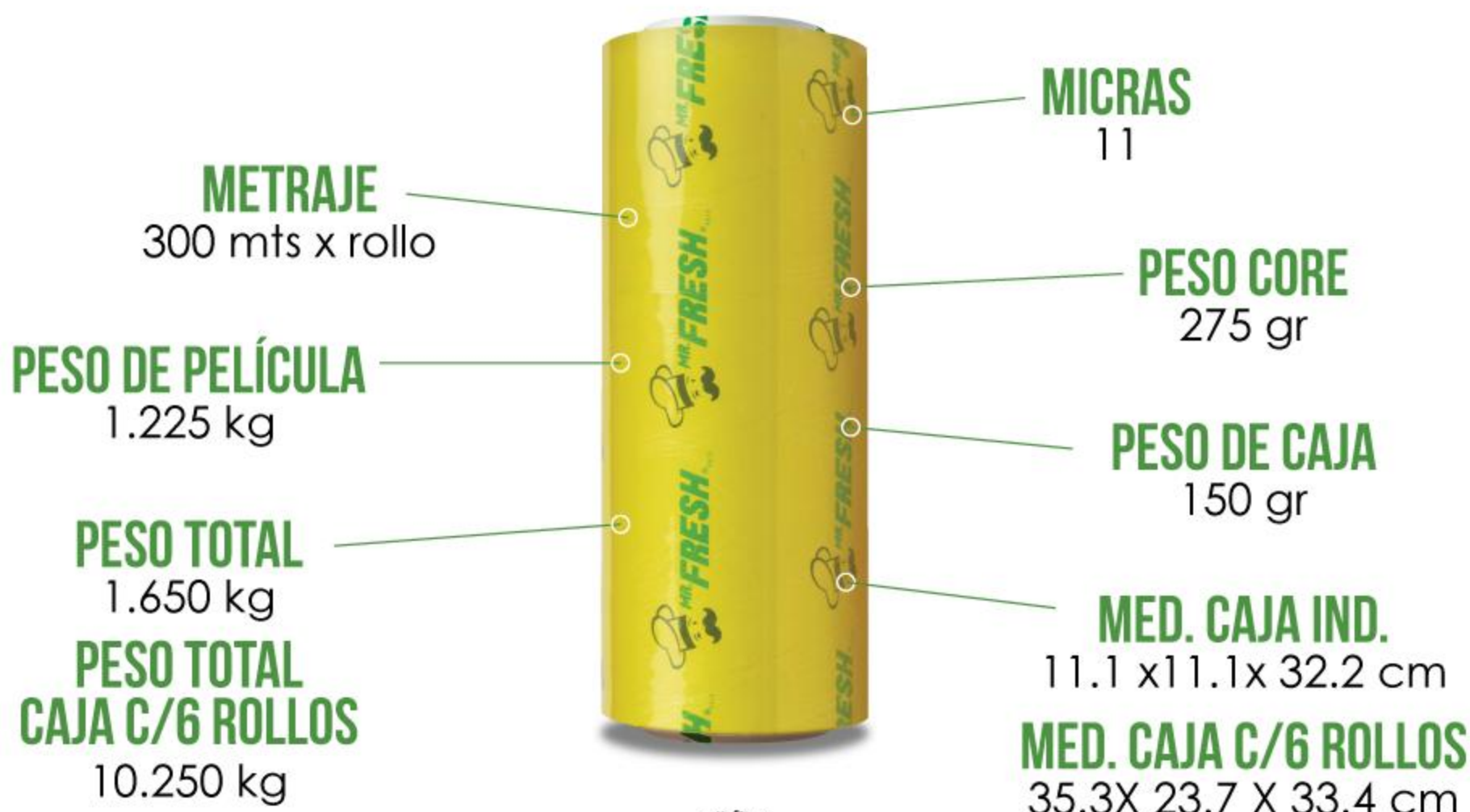

**DESPACHADORES COMPATIBLES**

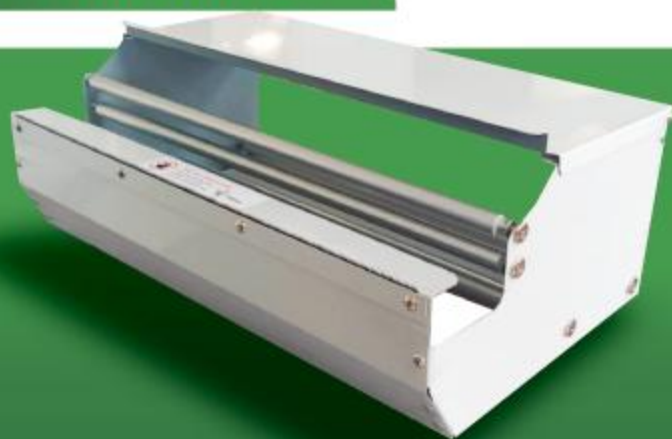

**CÓDIGO:**  
**09MRFMAQ**

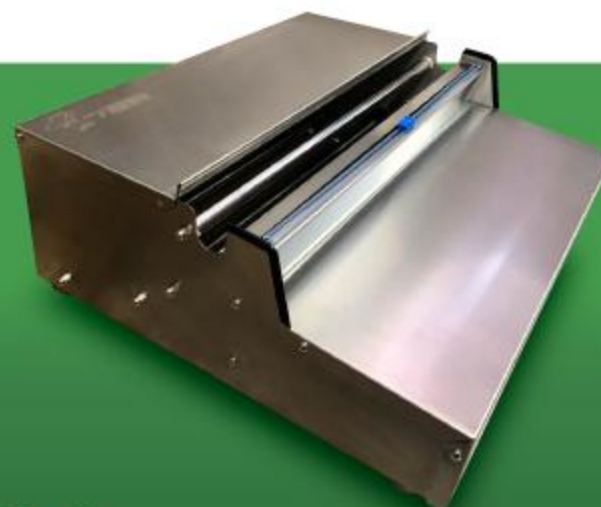

**CÓDIGO:**  
**WUXIMEA**



# FICHA TÉCNICA PELÍCULA PLÁSTICA



**LÍNEA: DOMÉSTICO  
CUTTER BOX  
MEDIDA: 30 CM**

**CÓDIGO: MRFCUTBOX12D**

**TRANSPARENTE**



**ALTO RENDIMIENTO**



**METRAJE**  
300 mts x rollo

**PESO DE PELÍCULA**  
1.225 kg

**PESO TOTAL**  
1.750 kg

**PESO TOTAL  
CAJA C/6 ROLLOS**  
11.50 kg



**MICRAS**  
11

**PESO CORE**  
275 gr

**PESO DE CAJA**  
150 gr

**MED. CAJA IND.**  
35x13.2x12.7cm

**MED. CAJA C/6 ROLLOS**  
37 X 28X 41.5 cm



**INCLUYE CORTADOR ZIPPER Y BASES**

**PESO**  
100 gr

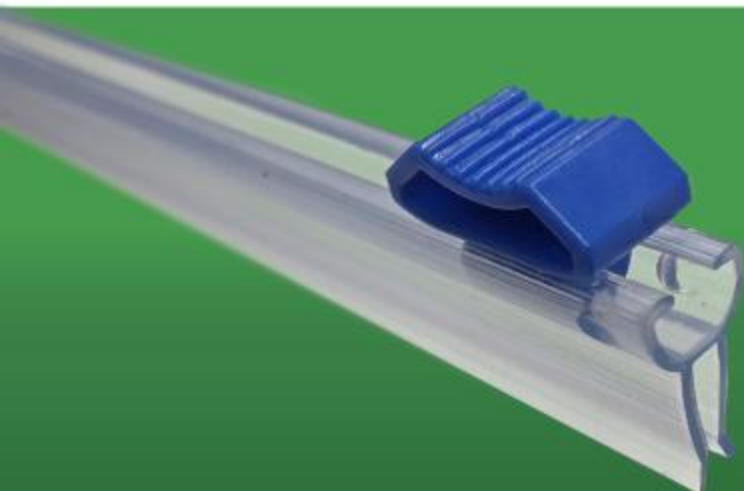



# FICHA TÉCNICA PELÍCULA PLÁSTICA



**LÍNEA: HOTELERO**  
**MEDIDA: 30 CM**

**CÓDIGO: 07MF12HTLWB**

**TRANSPARENTE**



**ALTO RENDIMIENTO**

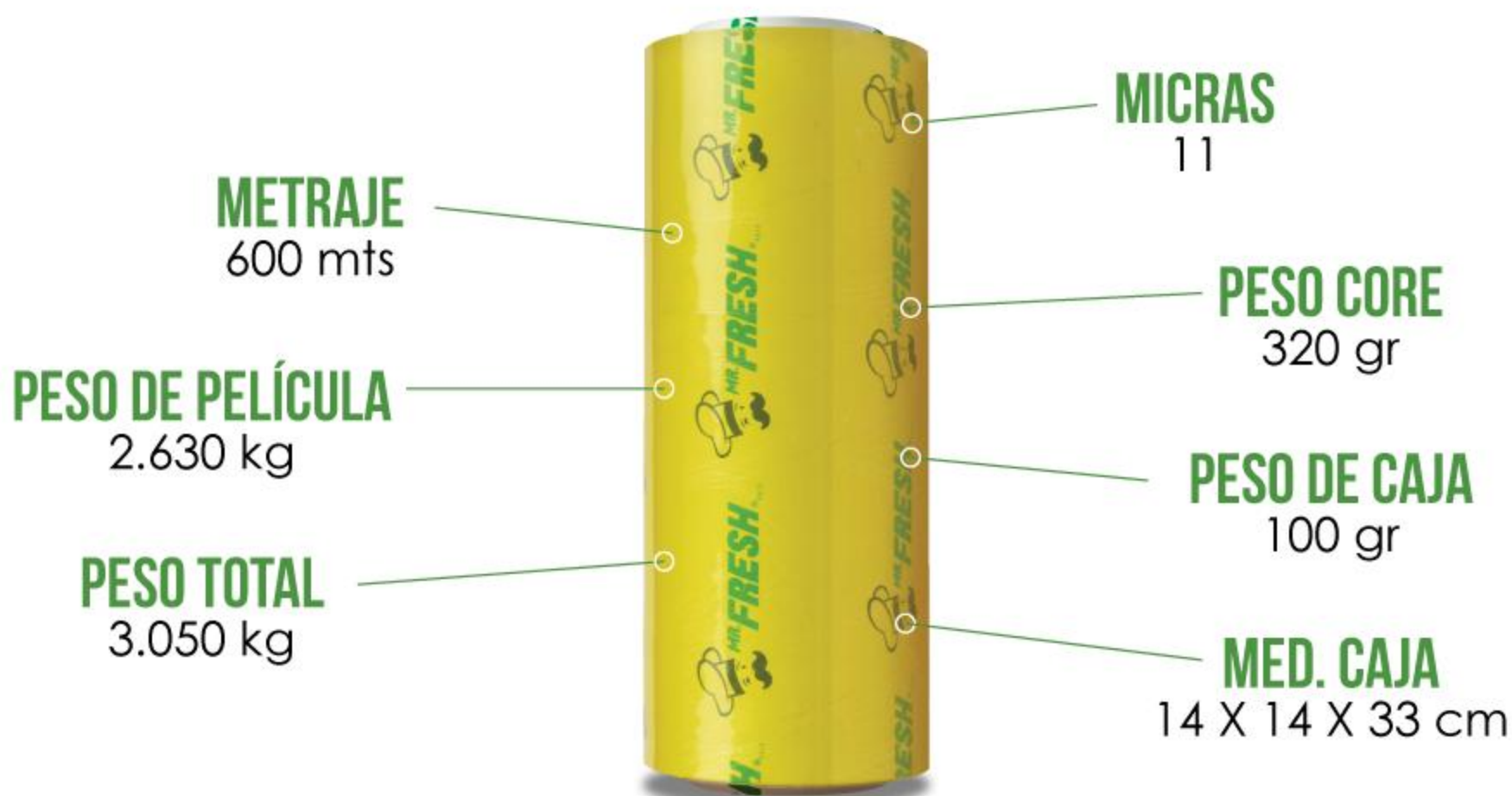

## DESPACHADORES COMPATIBLES

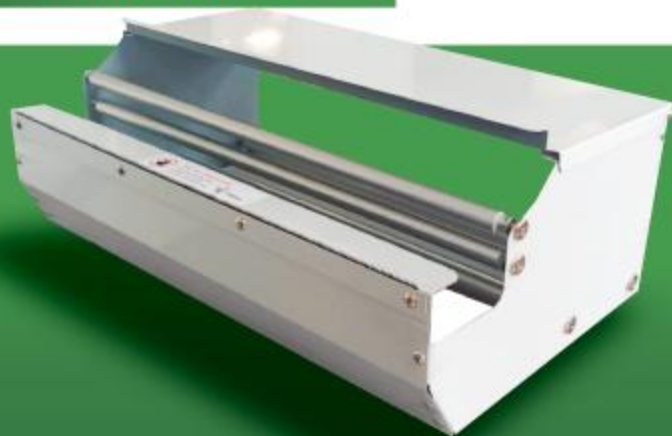

**CÓDIGO:**  
**09MRFMAQ**

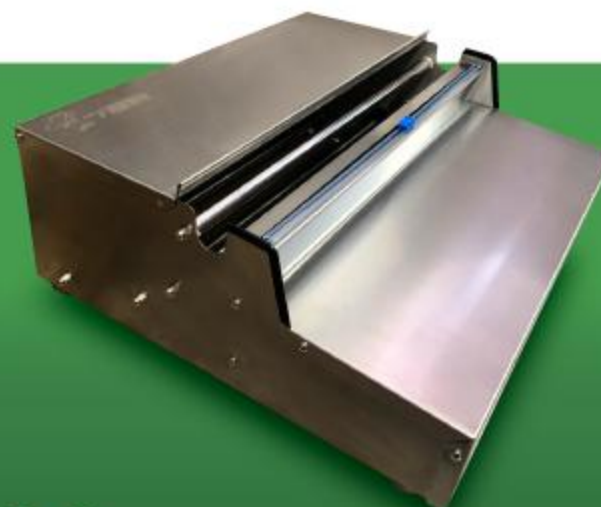

**CÓDIGO:**  
**WUXIMEA**



# FICHA TÉCNICA PELÍCULA PLÁSTICA



**LÍNEA: HOTELERO**  
**MEDIDA: 35 CM**

**CÓDIGO: 07MF14HTLWB**

**TRANSPARENTE**



**ALTO RENDIMIENTO**

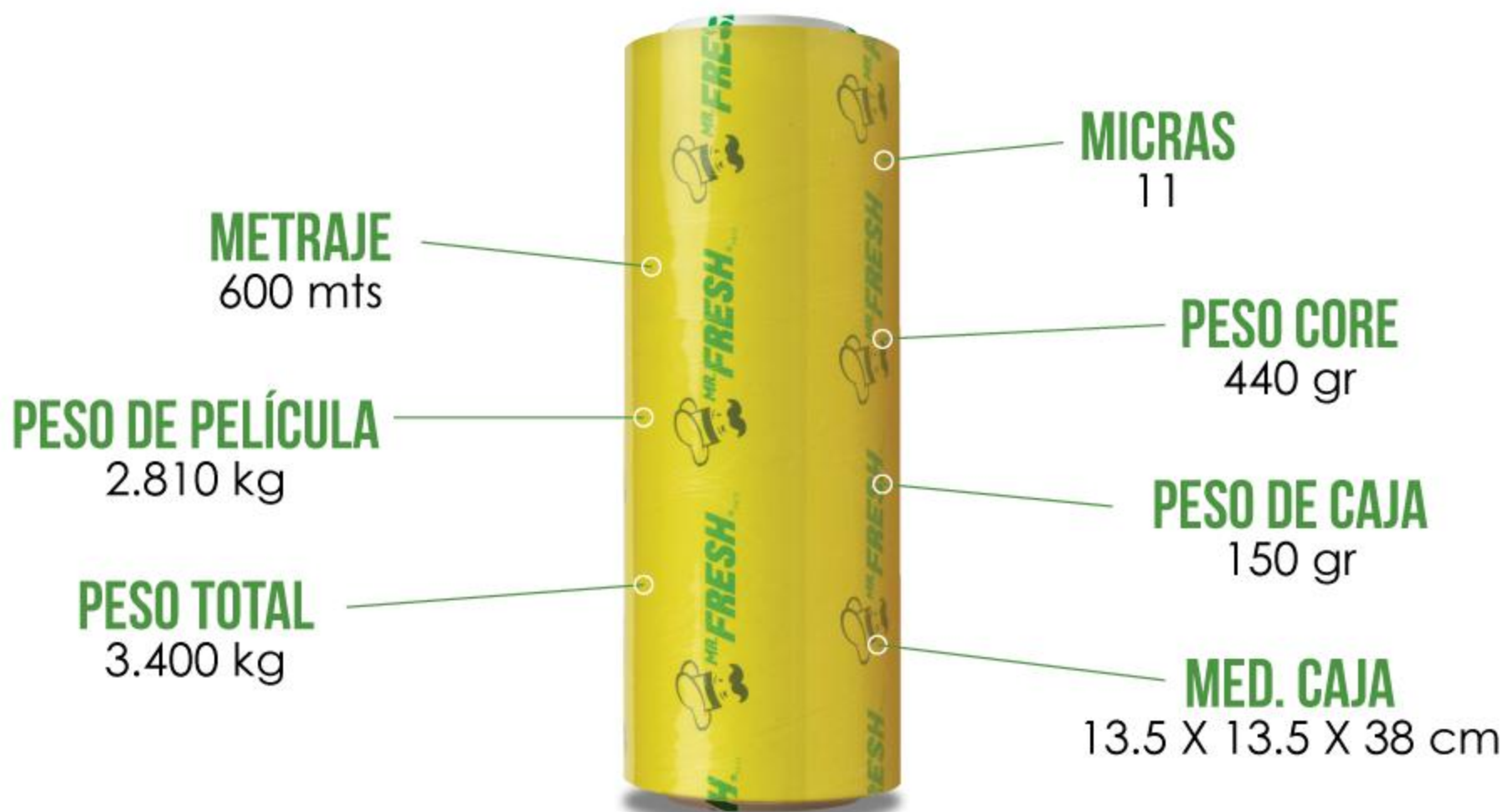

## DESPACHADORES COMPATIBLES

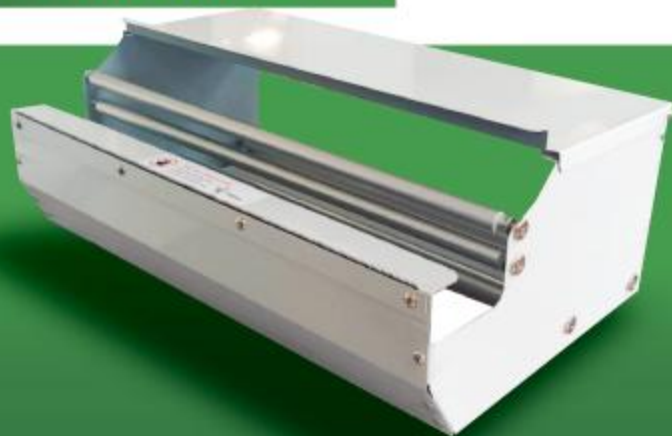

**CÓDIGO:**  
**09MRFMAQ**

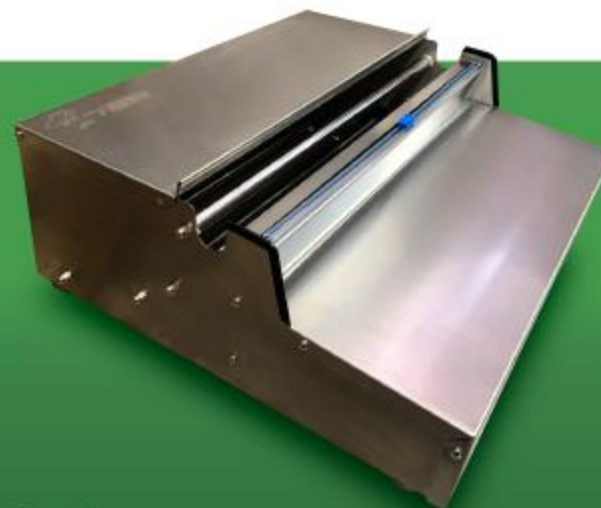

**CÓDIGO:**  
**WUXIMEA**



# FICHA TÉCNICA PELÍCULA PLÁSTICA

**LÍNEA: HOTELERO**  
**MEDIDA: 38 CM**

**CÓDIGO: 07MF15HTLWB**

**TRANSPARENTE**



**ALTO RENDIMIENTO**

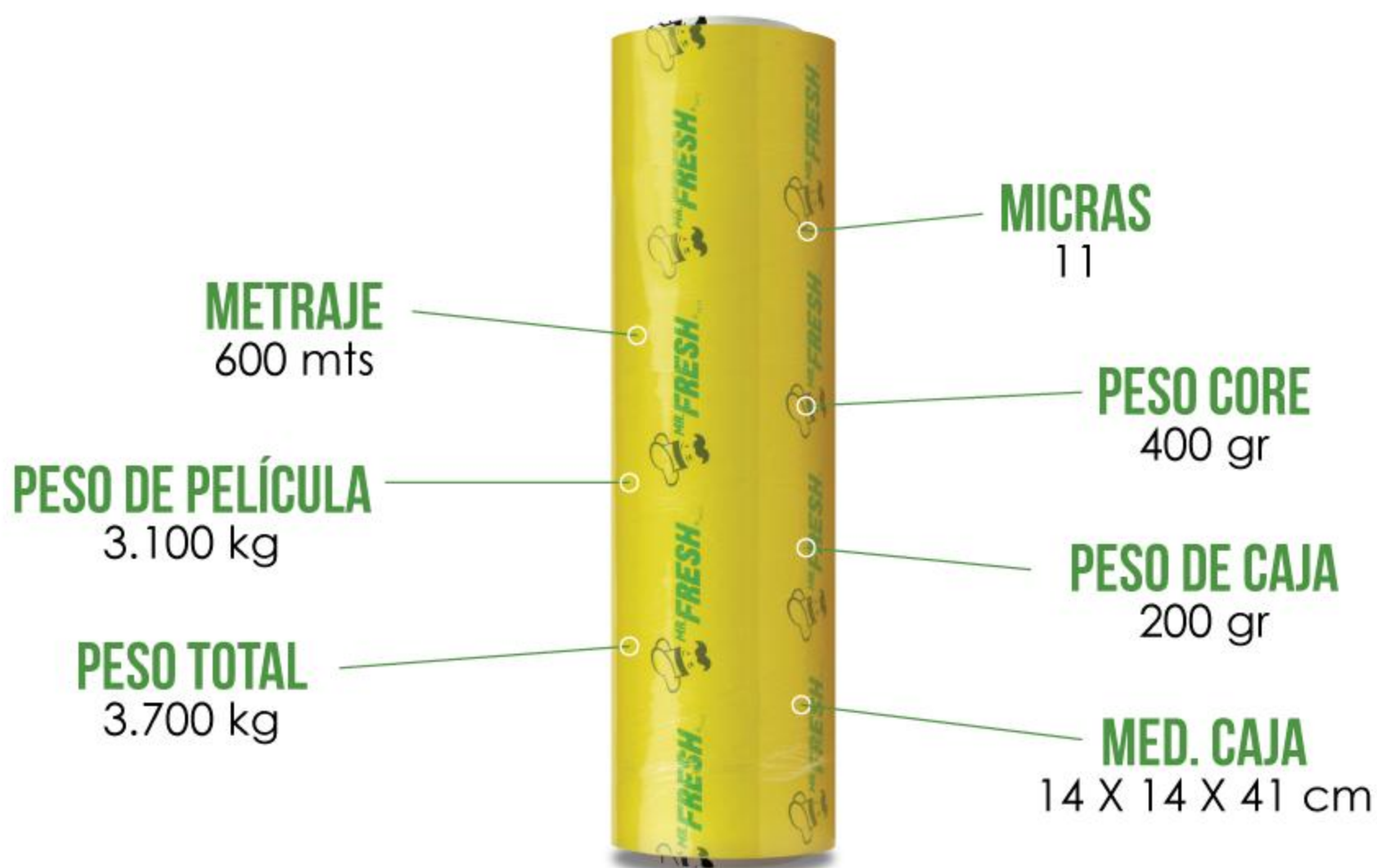

## DESPACHADORES COMPATIBLES

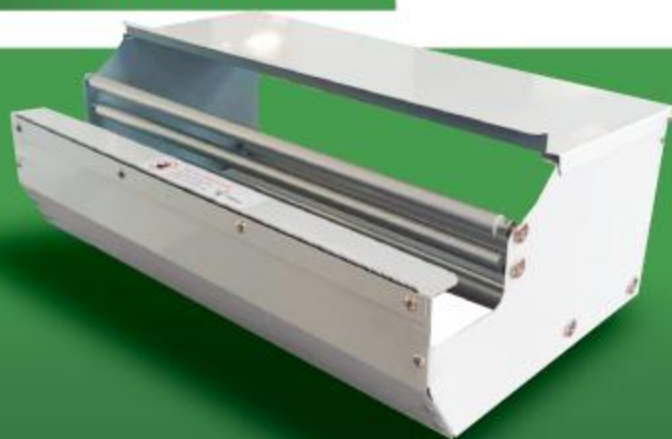

**CÓDIGO:**  
**09MRFMAQ**

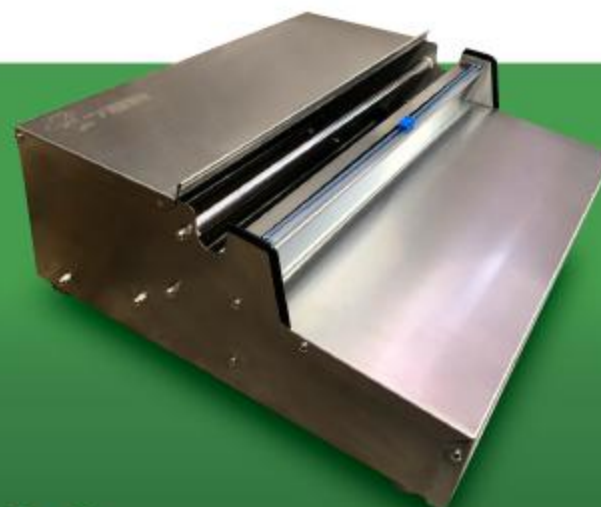

**CÓDIGO:**  
**WUXIMEA**



# FICHA TÉCNICA PELÍCULA PLÁSTICA

**LÍNEA: HOTELERO**  
**MEDIDA: 45 CM**

**CÓDIGO: 07MF18HTLWB**

**TRANSPARENTE**



**ALTO RENDIMIENTO**



**METRAJE**  
600 mts

**PESO DE PELÍCULA**  
3.680 kg

**PESO TOTAL**  
4.350 kg

**MICRAS**  
11

**PESO CORE**  
470 gr

**PESO DE CAJA**  
200 gr

**MED. CAJA**  
14 X 14 X 48 cm



**DESPACHADORES COMPATIBLES**



**CÓDIGO:**  
**WUXIMEA**

[www.mr-fresh.mx](http://www.mr-fresh.mx)  



# FICHA TÉCNICA PELÍCULA PLÁSTICA



**LÍNEA: INSTITUCIONAL**  
**MEDIDA: 30 CM**

**CÓDIGO: 09KIC30 1000**

**TRANSPARENTE**



**ALTO RENDIMIENTO**

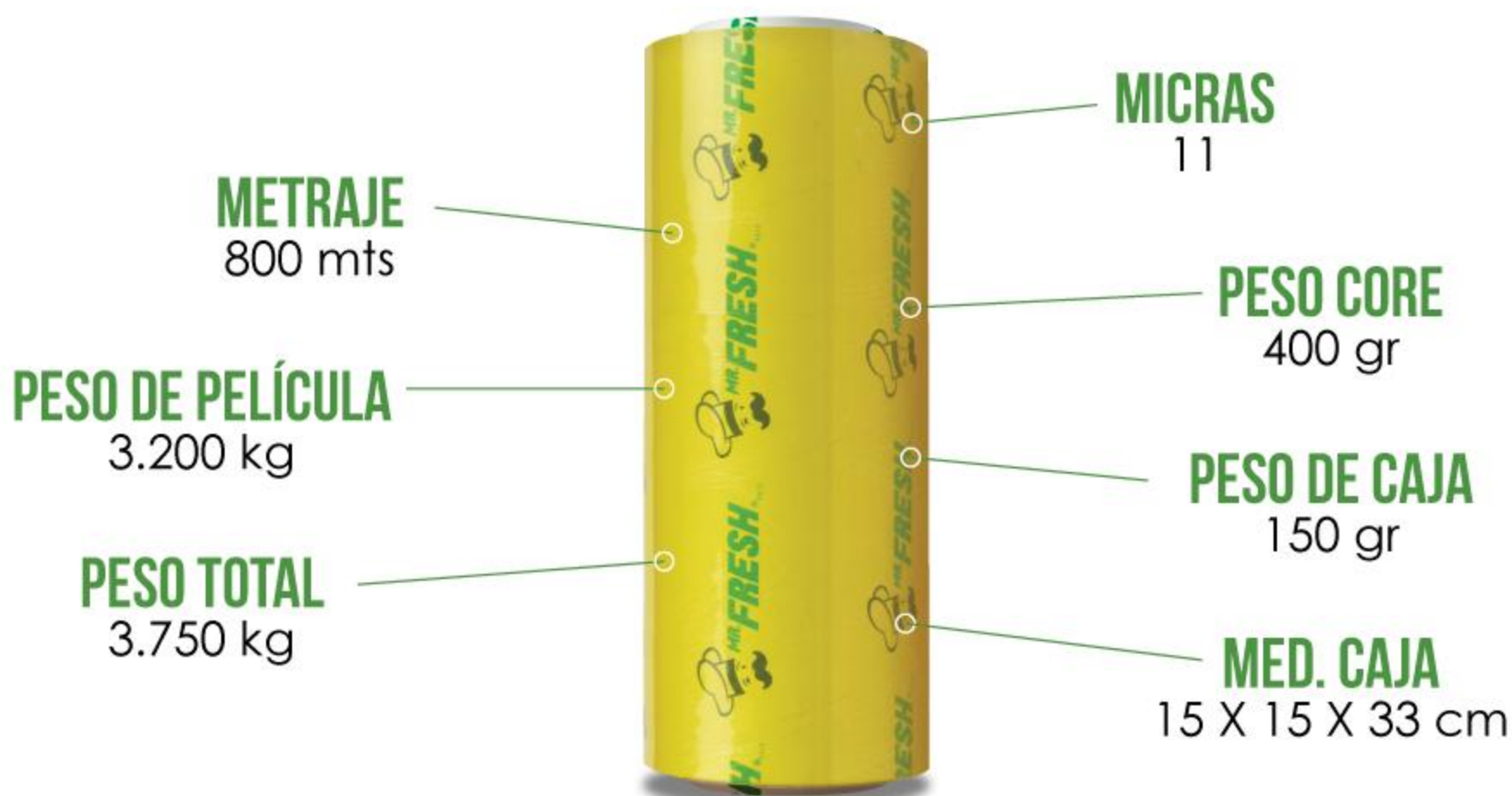

**DESPACHADORES COMPATIBLES**

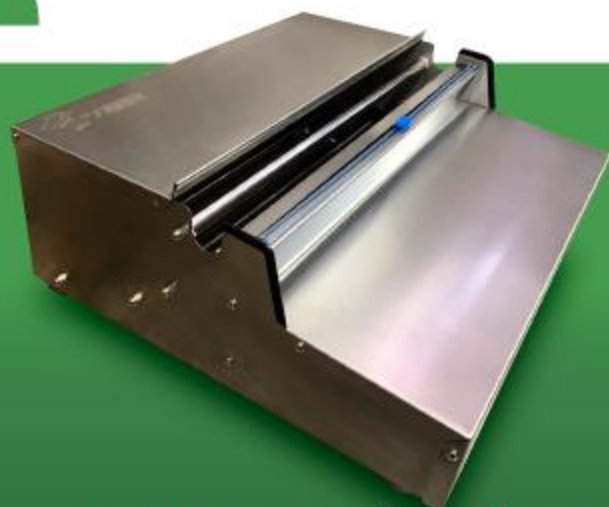

**CÓDIGO:**  
**WUXIMEA**

[www.mr-fresh.mx](http://www.mr-fresh.mx)  





# FICHA TÉCNICA PELÍCULA PLÁSTICA



**LÍNEA: INSTITUCIONAL**  
**MEDIDA: 35 CM**

**CÓDIGO: 07MF35INS**

**TRANSPARENTE**



**ALTO RENDIMIENTO**



**METRAJE**  
800 mts

**PESO DE PELÍCULA**  
3.960 kg

**PESO TOTAL**  
4.550 kg



**MICRAS**  
11

**PESO CORE**  
440 gr

**PESO DE CAJA**  
150 gr

**MED. CAJA**  
14.5 X 14.5 X 38 cm



**DESPACHADORES COMPATIBLES**



**CÓDIGO:**  
**WUXIMEA**

[www.mr-fresh.mx](http://www.mr-fresh.mx)  



# FICHA TÉCNICA PELÍCULA PLÁSTICA

**LÍNEA: INSTITUCIONAL**  
**MEDIDA: 38 CM**

**CÓDIGO: 09KIC38 1000**

**TRANSPARENTE**



**ALTO RENDIMIENTO**

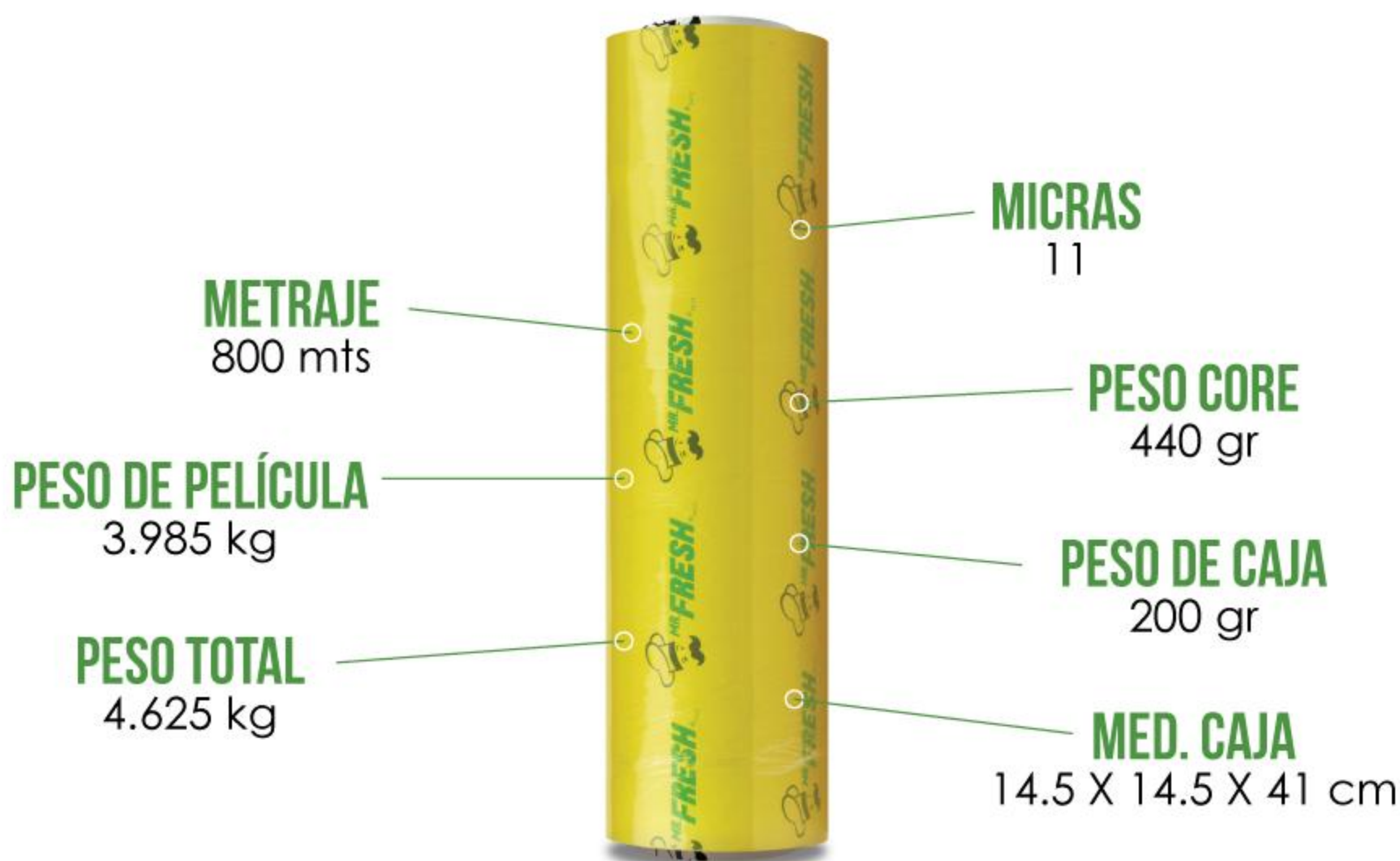

**DESPACHADORES COMPATIBLES**

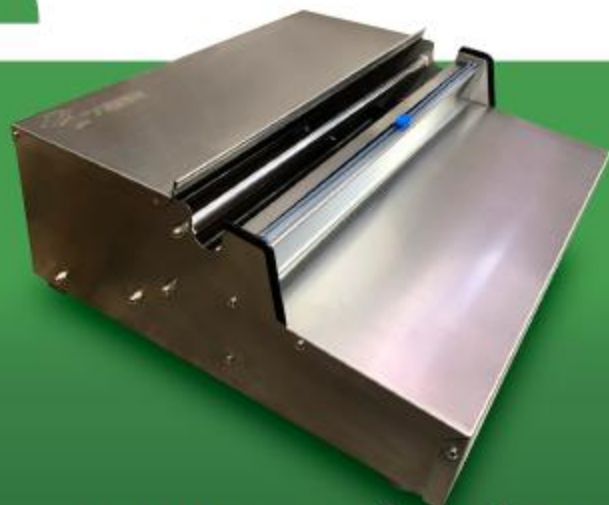

**CÓDIGO:**  
**WUXIMEA**

[www.mr-fresh.mx](http://www.mr-fresh.mx)  



# FICHA TÉCNICA PELÍCULA PLÁSTICA

**LÍNEA: INSTITUCIONAL**  
**MEDIDA: 45 CM**

**CÓDIGO: 09KIC45 1000**

**TRANSPARENTE**



**ALTO RENDIMIENTO**



**METRAJE**  
800 mts

**PESO DE PELÍCULA**  
4.980 kg

**PESO TOTAL**  
5.650 kg

**MICRAS**  
11

**PESO CORE**  
470 gr

**PESO DE CAJA**  
200 gr

**MED. CAJA**  
15 X 15 X 48 cm



**DESPACHADORES COMPATIBLES**



**CÓDIGO:**  
**WUXIMEA**

[www.mr-fresh.mx](http://www.mr-fresh.mx)  



# FICHA TÉCNICA PELÍCULA PLÁSTICA



**LÍNEA: MASTER  
MEDIDA: 30 CM**

**CÓDIGO: MFMR302K**

**TRANSPARENTE**



**ALTO RENDIMIENTO**



**2 ROLLOS POR CAJA**

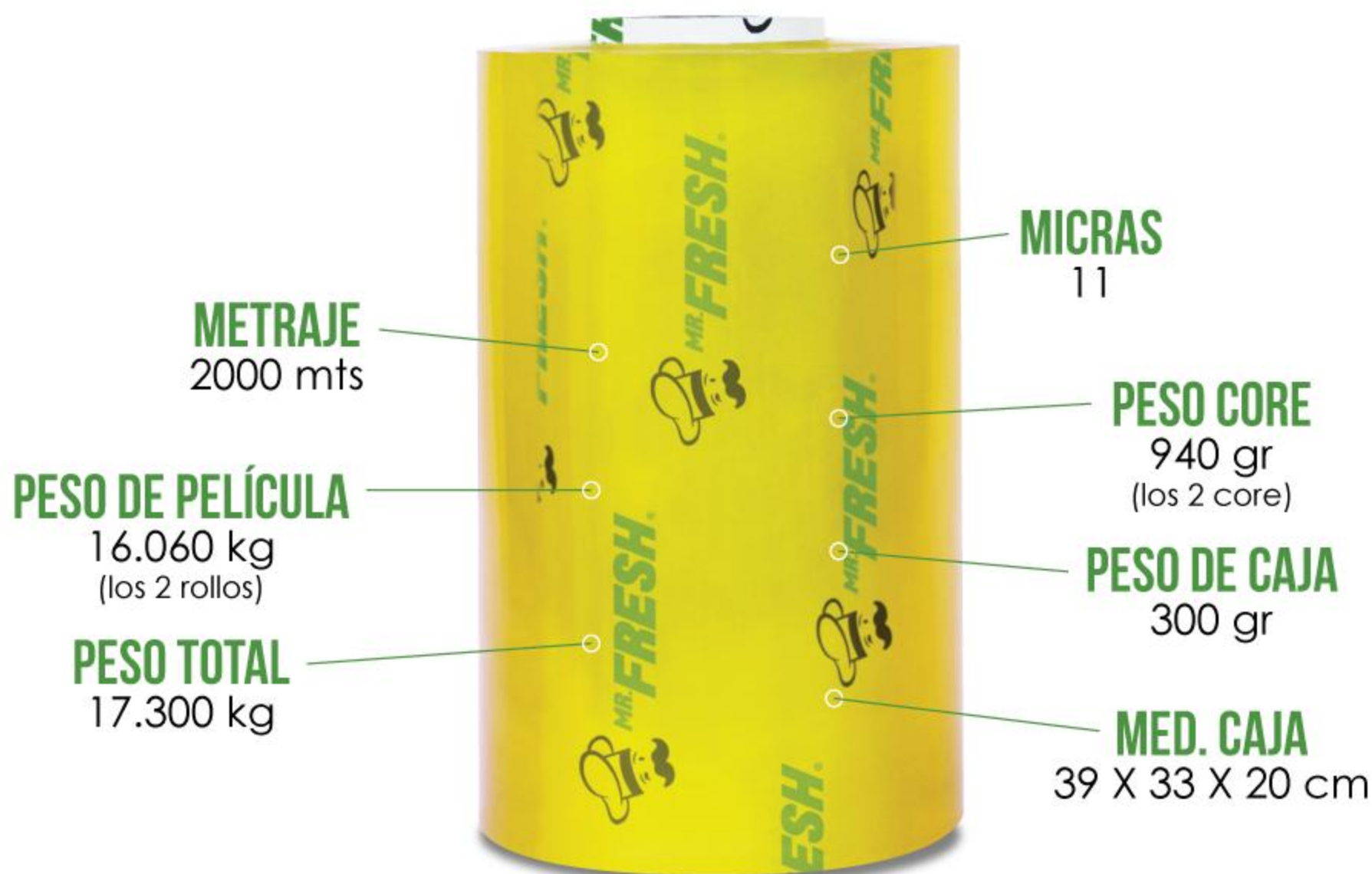



# FICHA TÉCNICA ALUMINIO

**LÍNEA: INSTITUCIONAL**  
**MEDIDA: 30 CM**

**CÓDIGO: MFALU30X1400**

RINDE MÁS



MAYOR  
RESISTENCIA



MAYOR  
PROTECCIÓN

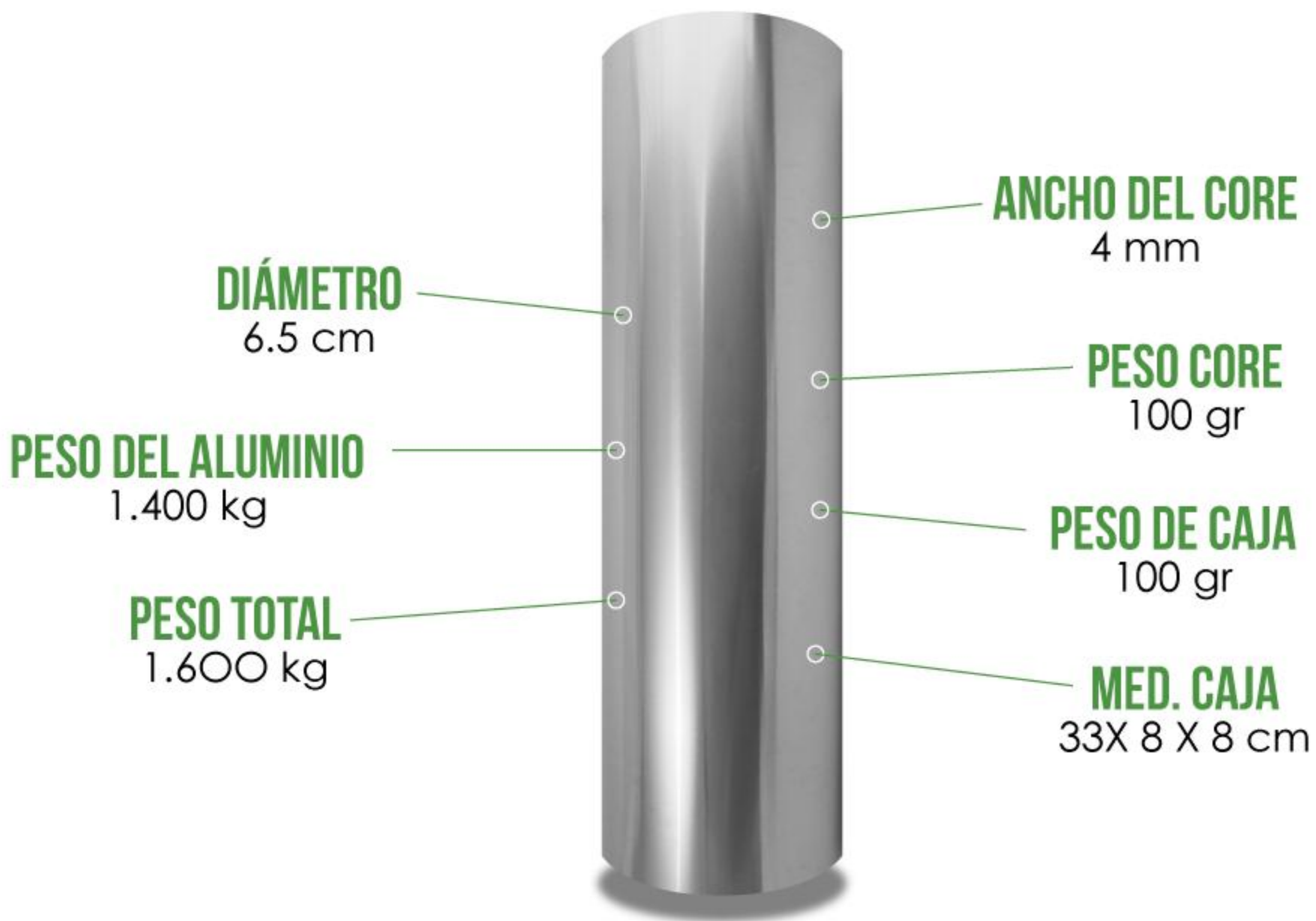



**MR. FRESH®**

# FICHA TÉCNICA EMPLAYADORA DE ALUMINIO

**CÓDIGO: 09MRFMAQ**

**MEDIDAS**  
16.5 X 26 X 44.5 cm

**MATERIAL**  
Aluminio

**MEDIDAS DE ROLLOS**  
30 / 35 / 38  
Medidas en cm

**LÍNEAS**  
• Doméstico  
• Hotelero



**CÓDIGO: WUXIMEA**

## MATERIAL

Acero inoxidable con zipper

## MEDIDAS

51 X 45 X 20 cm

## MEDIDAS DE ROLLOS

25 / 30 / 35 / 38 / 45  
Medidas en cm

## LÍNEAS

- Doméstico
- Hotelero
- Institucional





# CATÁLOGO

